

Offre de prix : OP16233 (prix valable jusqu'au : 19/01/2026)

## ETAGERE TRIANGLE BAMBOU 3 BACS DE RANGEMENT

Réf. 11161133



ossature bambou  
bacs en MDF coloris blanc finition laquée  
Taxe ecomobilier 0.15€ HT

### INFOS DÉTAILLÉES

**Matière :** bambou et MDF finition laquée

**Poids Brut :** 0 gr.

**Poids Net :** 3000 gr.

**Dimensions article :** P 0 x l 0 x h 0 cm

**Emballage:** boîte carton 85x19x9cm

**MOQ :** 1

**Numéro Tarif Douanier :** 9403609000

**Remarque :**

**EAN :** 3456850111613

**Réf. :** 11161133

**Prix : 12.24 €**  
+ 0.22 € d'éco-part

Offre de prix : OP16233 (prix valable jusqu'au : 19/01/2026)

## ETAGERE OISEAUX H128CM

Réf. 11311133



### ● En forme de cage à oiseaux

Etagère en métal ouvragé imitant une cage à oiseaux  
4 niveaux  
TAXE DEA 0.15€ HT - 0.18€ TTC

### INFOS DÉTAILLÉES

**Matière :** métal peint

**Poids Brut :** 5250 gr.

**Poids Net :** 4750 gr.

**Dimensions article :** P 0 x l 0 x h 0 cm

**Emballage:** boîte carton 63\*12\*32cm

**MOQ :** 1

**Numéro Tarif Douanier :** 9403208000

**Remarque :**

**EAN :** 3456850113112 **Réf. :** 11311133

**Prix : 17.58 €**

Offre de prix : OP16233 (prix valable jusqu'au : 19/01/2026)

## CHEVET UNE PORTE METAL PERFORE

Réf. 11447133



Panneau de particules recouvert décor bois  
Façade 1 porte en métal perforé coloris noir  
Pieds en bois de pin  
A monter soi-même  
Eco-participation :

### INFOS DÉTAILLÉES

**Matière :**

**Poids Brut :** 9300 gr.

**Poids Net :** 0 gr.

**Dimensions article :** P 0 x l 0 x h 0 cm

**Emballage:** carton 38,2x10x41cm

**MOQ :** 1

**Numéro Tarif Douanier :** 9403609000

**Remarque :**

**EAN :** 3456850114478

**Réf. :** 11447133

**Prix : 18.45 €**

Offre de prix : OP16233 (prix valable jusqu'au : 19/01/2026)

## MEUBLE 2 PORTES METAL

Réf. 11281133



Matière: Aggloméré 15mm en particules de bois recouvert d'une pellicule base papier.  
Porte en métal

### INFOS DÉTAILLÉES

**Matière :** Aggloméré en particules de bois et métal

**Poids Brut :** 11800 gr.

**Poids Net :** 10900 gr.

**Dimensions article :** P 0 x l 0 x h 0 cm

**Emballage:** carton 36\*9\*76cm

**MOQ :** 1

**Numéro Tarif Douanier :** 9403609000

**Remarque :**

**EAN :** 3456850112818

**Réf. :** 11281133

**Prix : 26.25 €**

Offre de prix : OP16233 (prix valable jusqu'au : 19/01/2026)

## MEUBLE 3 PORTES METAL

Réf. 11282133



Matière: Aggloméré 15mm en particules de bois recouvert d'une pellicule base papier.  
Porte en métal

### INFOS DÉTAILLÉES

**Matière :** Aggloméré en particules de bois et métal

**Poids Brut :** 16600 gr.

**Poids Net :** 15600 gr.

**Dimensions article :** P 0 x l 0 x h 0 cm

**Emballage:** carton 36\*10\*102cm

**MOQ :** 1

**Numéro Tarif Douanier :** 9403609000

**Remarque :**

**EAN :** 3456850112825

**Réf. :** 11282133

**Prix : 37.75 €**

Offre de prix : OP16233 (prix valable jusqu'au : 19/01/2026)

## ARMOIRE METAL H57CM COLORIS NOIR

Réf. 11167134



ECO PARTICIPATION NON INCLUSE 0.38€

### INFOS DÉTAILLÉES

**Matière :** Métal 4mm

**Poids Brut :** 5800 gr.

**Poids Net :** 5800 gr.

**Dimensions article :** P 0 x l 0 x h 0 cm

**Emballage:** boîte carton 45x50x15cm

**MOQ :** 1

**Numéro Tarif Douanier :** 9403 20 80 90

**Remarque :**

**EAN :** 6935653114719

**Réf. :** 11167134

**Prix : 27.48 €**  
+ 0.55 € d'éco-part

Offre de prix : OP16233 (prix valable jusqu'au : 19/01/2026)

## ARMOIRE METAL H57CM COLORIS BLANC

Réf. 11167133



ECO PARTICIPATION NON INCLUSE 0.38€

### INFOS DÉTAILLÉES

**Matière :** Métal 4mm

**Poids Brut :** 5800 gr.

**Poids Net :** 5800 gr.

**Dimensions article :** P 0 x l 0 x h 0 cm

**Emballage:** boîte carton 45x50x15cm

**MOQ :** 1

**Numéro Tarif Douanier :** 9403 20 80 90

**Remarque :**

**EAN :** 6935653122608

**Réf. :** 11167133

**Prix : 27.48 €**  
+ 0.55 € d'éco-part

Offre de prix : OP16233 (prix valable jusqu'au : 19/01/2026)

## PENDERIE METAL 2 PATERES

Réf. 11442133



Structure tubes acier 19\*0.6mm/?16\*0.8mm  
accessoires bois

### INFOS DÉTAILLÉES

**Matière :** structure acier

**Poids Brut :** 2500 gr.

**Poids Net :** 2100 gr.

**Dimensions article :** P 0 x l 0 x h 0 cm

**Emballage:** boîte carton 96x48x8cm

**MOQ :** 1

**Numéro Tarif Douanier :** 94032080

**Remarque :**

**EAN :** 3456850114423

**Réf. :** 11442133

**Prix : 10.01 €**



Offre de prix : OP16233 (prix valable jusqu'au : 19/01/2026)

## PENDERIE METAL 2 ETAGERES

Réf. 11443133



structure acier tube métal ?19\*0.6mm/?16\*0.8mm  
étagère fil métal ?3mm/5mm

### INFOS DÉTAILLÉES

**Matière :** structure acier

**Poids Brut :** 5700 gr.

**Poids Net :** 5200 gr.

**Dimensions article :** P 0 x l 0 x h 0 cm

**Emballage:** Boite carton 96,5x45,5x8,5

**MOQ :** 1

**Numéro Tarif Douanier :** 94032080

**Remarque :**

**EAN :** 3456850114430

**Réf. :** 11443133

**Prix : 15.92 €**

Offre de prix : OP16233 (prix valable jusqu'au : 19/01/2026)

## CONSOLE RANGEMENT 2 CASES

Réf. 11306133



Meuble bas rangement 2 cases

Dim : 80x30xH75cm.

Composition : panneau de particules recouvert décor Noyer, pieds métal noir

### INFOS DÉTAILLÉES

**Matière :** panneau de particules recouvert décor Noyer, pieds métal noir

**Poids Brut :** 11600 gr.

**Poids Net :** 0 gr.

**Dimensions article :** P 0 x l 0 x h 0 cm

**Emballage:** 85x35,5x8,5cm

**MOQ :** 1

**Numéro Tarif Douanier :** 94032080

**Remarque :**

**EAN :** 3456850113068

**Réf. :** 11306133

**Prix : 23.39 €**  
+ 1.25 € d'éco-part

Offre de prix : OP16233 (prix valable jusqu'au : 19/01/2026)

## ETAGERE BACK STRUCTURE ACIER

Réf. 11191133

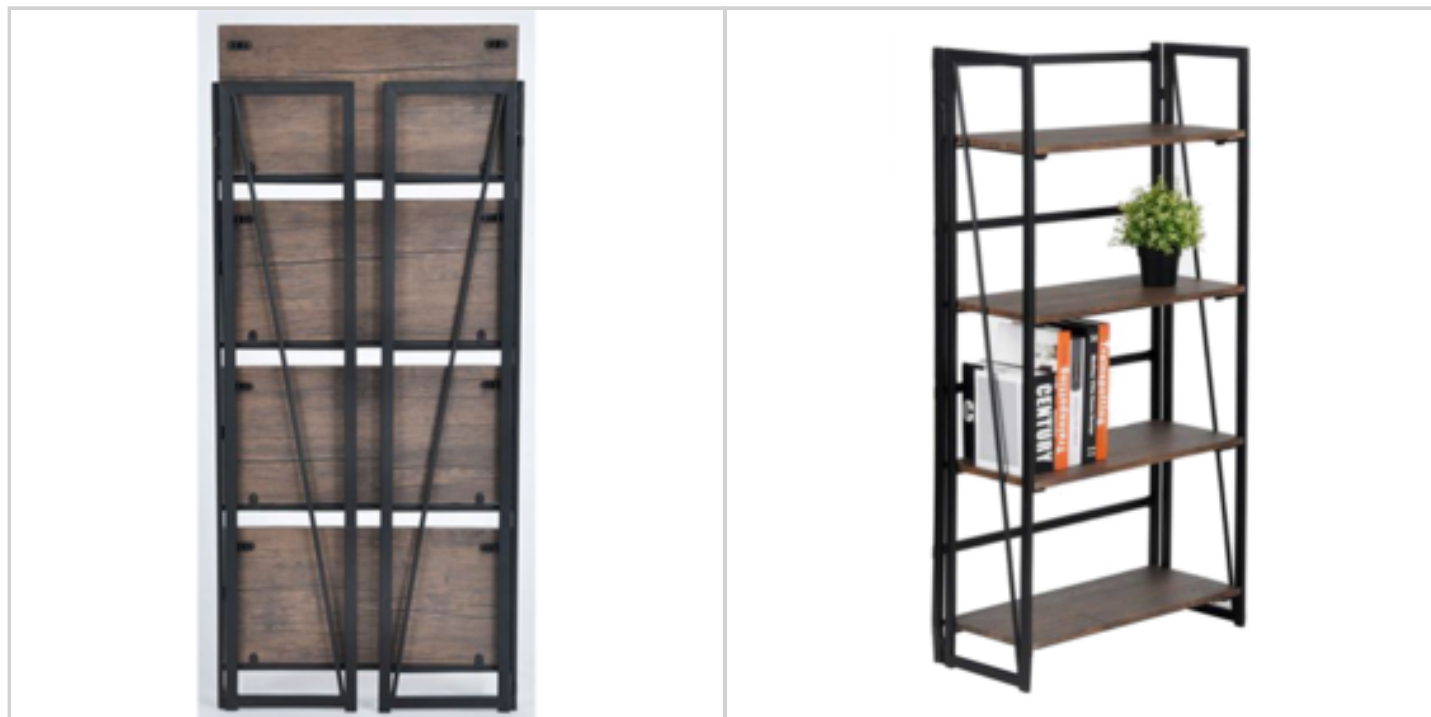

Structure en acier, finition epoxy

Plateau: plaque en fibre de moyenne densité avec papier transfert

Eco participation HT non incluse de: 0,96€

### INFOS DÉTAILLÉES

**Matière :**

**Poids Brut :** 11000 gr.

**Poids Net :** 16500 gr.

**Dimensions article :** P 0 x l 0 x h 0 cm

**Emballage:** carton 152\*74\*7 cm

**MOQ :** 1

**Numéro Tarif Douanier :** 94032080

**Remarque :**

**EAN :** 6970011010746

**Réf. :** 11191133

**Prix : 37.74 €**  
+ 1.25 € d'éco-part

Offre de prix : OP16233 (prix valable jusqu'au : 19/01/2026)

## MEUBLE DE RANGEMENT SALLE DE BAIN

Réf. 11277133



● Meuble de rangement pour serviettes de bain, produits et accessoires de beauté.

Coloris blanc  
Soumis à la taxe éco-mobilier

● 3 étagères et 1 porte.

### INFOS DÉTAILLÉES

**Matière :** mdf, bois peint

**Poids Brut :** 11000 gr.

**Poids Net :** 10000 gr.

**Dimensions article :** P 0 x l 0 x h 0 cm

**Emballage:** Boite carton 125x49x5cm

**MOQ :** 1

**Numéro Tarif Douanier :** 44219910

**Remarque :** new price !!!

**EAN :** 3456850112771

**Réf. :** 11277133

**Prix : 19.95 €**

Offre de prix : OP16233 (prix valable jusqu'au : 19/01/2026)

## DOUBLE PORTANT SUR ROULETTES

Réf. 21914133



Double portant . Idéal pour ranger vêtements et chaussures.  
Il dispose de 2 barres permettant ainsi de doubler l'espace de rangement et d'un range chaussures.  
Se monte facilement et rapidement .  
Structure sur roulettes.  
Soumis à la taxe éco-mobilier: 0.15€

### INFOS DÉTAILLÉES

**Matière :** métal, plastique

**Poids Brut :** 13900 gr.

**Poids Net :** 12500 gr.

**Dimensions article :** P 0 x l 0 x h 0 cm

**Emballage:** Boite carton 85 x 16 x 10 cm

**MOQ :** 1

**Numéro Tarif Douanier :** 94032080

**Remarque :**

**EAN :** 3456850219142

**Réf. :** 21914133

**Prix : 11.63 €**  
+ 1.25 € d'éco-part

Offre de prix : OP16233 (prix valable jusqu'au : 19/01/2026)

## MEUBLE PLIABLE BOIS BLANC 3 TIROIRS

Réf. 21934133



- Très rapide a monter
- Moderne et 'stylé'
- Pratique pour ranger tous petits objets et vêtements

Très facile à monter sans vis

En 1 minutes et 30 secondes!

3 tiroirs recouverts de tissu couleur GRIS foncé aspect lin et doublés en intissé avec oeillet métal, structure en carton épais

La structure est en bois de pin, peinture BLANCHE

La tablette du dessus est en MDF laqué coloris BLANC

En meuble d'appoint dans une entrée, un couloir, dans une chambre (lingerie, chaussettes, foulard...)

Idéal également pour ranger les accessoires de couture et de mercerie

TAXE ECO-MOBILIER +0.15€HT - 0.18€TTC

### INFOS DÉTAILLÉES

**Matière :** bois MDF et pin - tiroirs tissu polyester

**Poids Brut :** 4200 gr.

**Poids Net :** 3700 gr.

**Dimensions article :** P 0 x l 0 x h 0 cm

**Emballage:** carton

**MOQ :** 1

**Numéro Tarif Douanier :** 94036090

**Remarque :**

**EAN :** 3456850219340

**Réf. :** 21934133

**Prix : 14.95 €**

Offre de prix : OP16233 (prix valable jusqu'au : 19/01/2026)

## MEUBLE PLIABLE BOIS FONCE 4 TIROIRS

Réf. 21780133

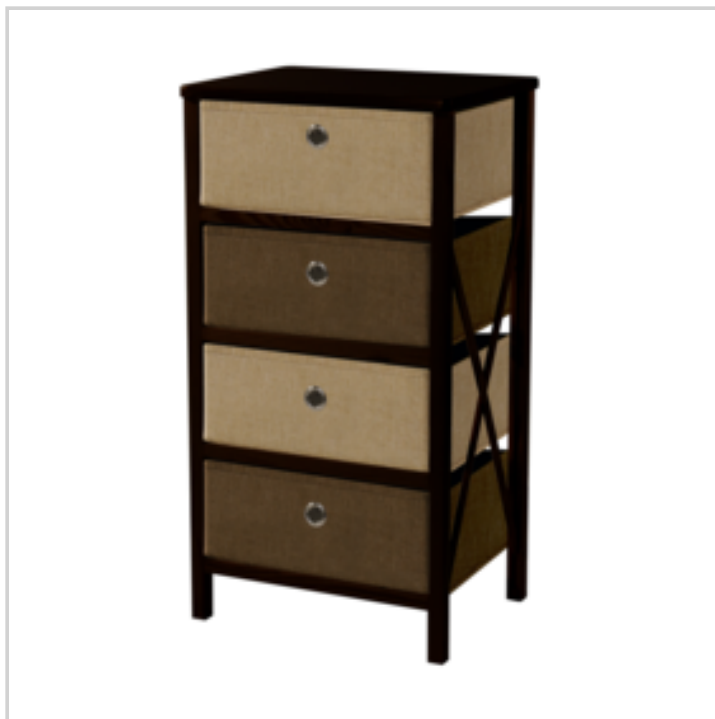

Très facile à monter sans vis

En 1 minutes et 30 secondes!

4 tiroirs recouverts de tissu aspect lin et doublés en intissé avec oeillet métal, structure en carton épais : 2 tiroirs coloris beige et 2 tiroirs coloris marron

La structure est en bois de pin, peinture marron foncé (dark brown)

La tablette du dessus est en MDF laqué coloris bois marron foncé (dark brown)

En meuble d'appoint dans une entrée, un couloir, dans une chambre (lingerie, chaussettes, foulard...)

Idéal également pour ranger les accessoires de couture et de mercerie

TAXE ECO-MOBILIER +0.15€HT - 0.18€TTC

### INFOS DÉTAILLÉES

**Matière :** bois MDF et pin - tiroirs tissu polyester

**Poids Brut :** 5000 gr.

**Poids Net :** 4500 gr.

**Dimensions article :** P 0 x l 0 x h 0 cm

**Emballage:** carton 77\*41\*9.5cm

**MOQ :** 1

**Numéro Tarif Douanier :** 94036090

**Remarque :**

**EAN :** 3456850217803

**Réf. :** 21780133

**Prix : 21.45 €**  
+ 0.22 € d'éco-part

Offre de prix : OP16233 (prix valable jusqu'au : 19/01/2026)

## MEUBLE D ENTREE PENDERIE AVEC RANGEMENT

Réf. 21737133



Montants en bambou naturel l45\*p15mm d'épaisseur

Caissons blanc en mélaminé 15mm PB

Charge maximale de la tablette supérieure : 15 kgs

Charge maximale de la tablette intermédiaire : 8 kgs

Charge maximale de la barre penderie : 5 kgs

### INFOS DÉTAILLÉES

**Matière :** ossature bambou melamine 15mm

**Poids Brut :** 20200 gr.

**Poids Net :** 19700 gr.

**Dimensions article :** P 0 x l 0 x h 0 cm

**Emballage:** carton 96.5\*42\*11 cm

**MOQ :** 1

**Numéro Tarif Douanier :** 9403820090

**Remarque :**

**EAN :** 3456850217377

**Réf. :** 21737133

**Prix : 25.85 €**  
+ 1.25 € d'éco-part



Offre de prix : OP16233 (prix valable jusqu'au : 19/01/2026)

## ARMOIRE A CHAUSSURES HOUSSE COLORIS NOIR

Réf. 21469134



Etagère pour chaussures : permet de ranger jusqu'à 15 paires sur les étagères et 6 paires dans les pochettes latérales

Armature en tubes métal Ø16\*0.28mm

5 étagères fil métal

Housse en intissé coloris NOIR

Fermeture devant par glissière

6 pochettes latérales

Livree avec notice de montage

Livraison en boite individuelle sur palette : 56 pièces par palette 80x120

TAXE ECOMOBILIER 0.15€ HT - 0.18€ TTC

### INFOS DÉTAILLÉES

**Matière :** Intissé 100% polypropylène 75gr

**Poids Brut :** 2950 gr.

**Poids Net :** 2850 gr.

**Dimensions article :** P 0 x l 0 x h 0 cm

**Emballage:** boite 59x32x7.5cm

**MOQ :** 1

**Numéro Tarif Douanier :** 9403208090

**Remarque :**

**EAN :** 3456852146941

**Réf. :** 21469134

**Prix : 10.45 €**

Offre de prix : OP16233 (prix valable jusqu'au : 19/01/2026)

## LOT DE 2 BOITES CARTON PLIABLES IMPRIMEES LOSANGES COLORIS NOIR

Réf. 21868235



### INFOS DÉTAILLÉES

**Matière :**

**Poids Brut :** 780 gr.

**Poids Net :** 0 gr.

**Dimensions article :** P 0 x l 0 x h 0 cm

**Emballage:** film plastique

**MOQ :** 1

**Numéro Tarif Douanier :**

**Remarque :**

**EAN :** 3456852186855. **Réf. :** 21868235

**Prix : 2.98 €**

Offre de prix : OP16233 (prix valable jusqu'au : 19/01/2026)

## LOT DE 2 BOITES CARTON PLIABLES IMPRIMEES LOSANGES COLORIS BLANC

Réf. 21868234

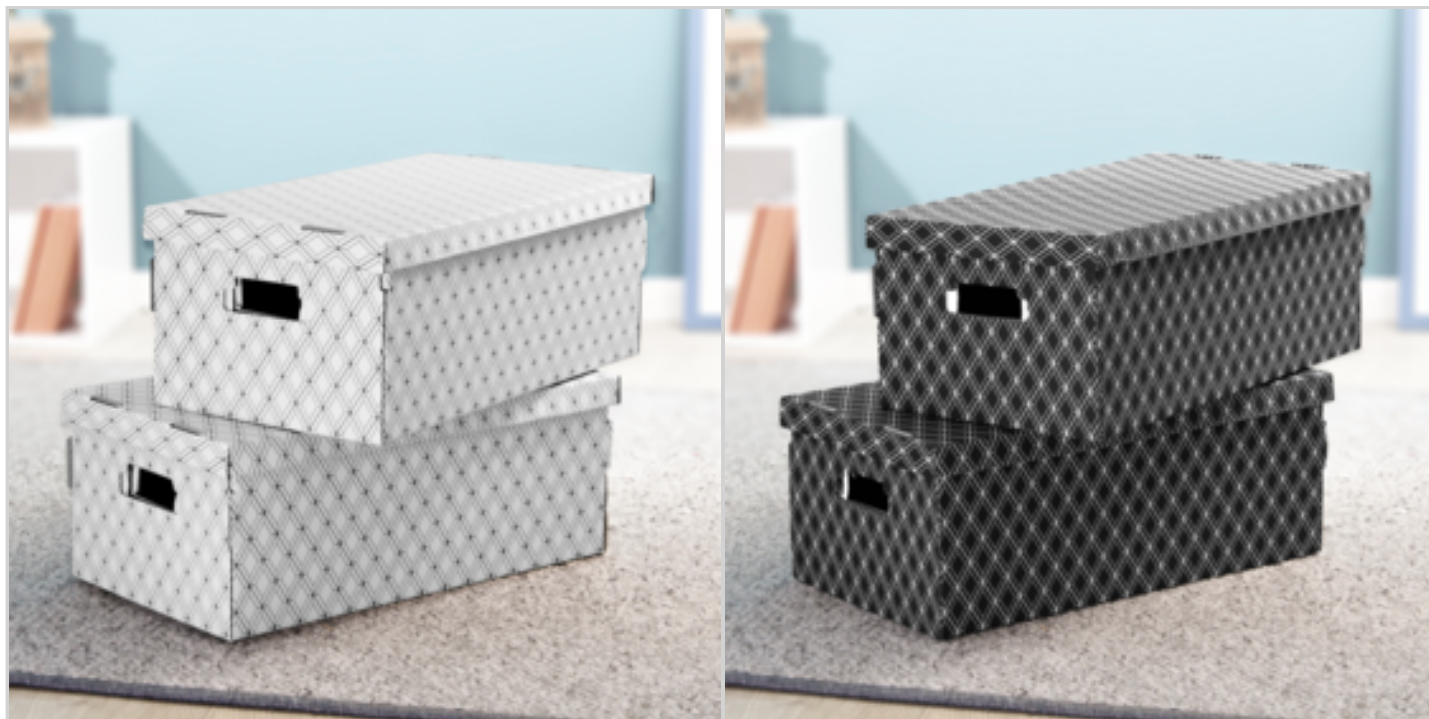

### INFOS DÉTAILLÉES

**Matière :**

**Poids Brut :** 780 gr.

**Poids Net :** 0 gr.

**Dimensions article :** P 0 x l 0 x h 0 cm

**Emballage:** film plastique

**MOQ :** 1

**Numéro Tarif Douanier :**

**Remarque :**

**EAN :** 3456852186848

**Réf. :** 21868234

**Prix :** 2.98 €

Offre de prix : OP16233 (prix valable jusqu'au : 19/01/2026)

## LOT DE 2 BOITES CARTON PLIABLES IMPRIMEES LOSANGES COLORIS GRIS

Réf. 21868233



### INFOS DÉTAILLÉES

**Matière :**

**Poids Brut :** 780 gr.

**Poids Net :** 0 gr.

**Dimensions article :** P 0 x l 0 x h 0 cm

**Emballage:** film plastique

**MOQ :** 1

**Numéro Tarif Douanier :**

**Remarque :**

**EAN :** 3456850218688

**Réf. :** 21868233

**Prix :** 2.98 €

Offre de prix : OP16233 (prix valable jusqu'au : 19/01/2026)

## MEUBLE PLIABLE BLANC 2 TIROIRS GRIS

Réf. 21794133



MEUBLE PLIABLE BLANC 2 TIROIRS GRIS

### INFOS DÉTAILLÉES

**Matière :** structure en pin et MDF laqué, tiroirs recouverts de tissu

**Poids Brut :** 4310 gr.

**Poids Net :** 0 gr.

**Dimensions article :** P 0 x l 0 x h 0 cm

**Emballage:** Carton 34\*10.5\*84.5cm

**MOQ :** 1

**Numéro Tarif Douanier :** 9403208000

**Remarque :**

**EAN :** 3456850217940

**Réf. :** 21794133

**Prix : 18.76 €**



Offre de prix : OP16233 (prix valable jusqu'au : 19/01/2026)

## MEUBLE PLIABLE BOIS BLANC 1 TIROIR

Réf. 21928133

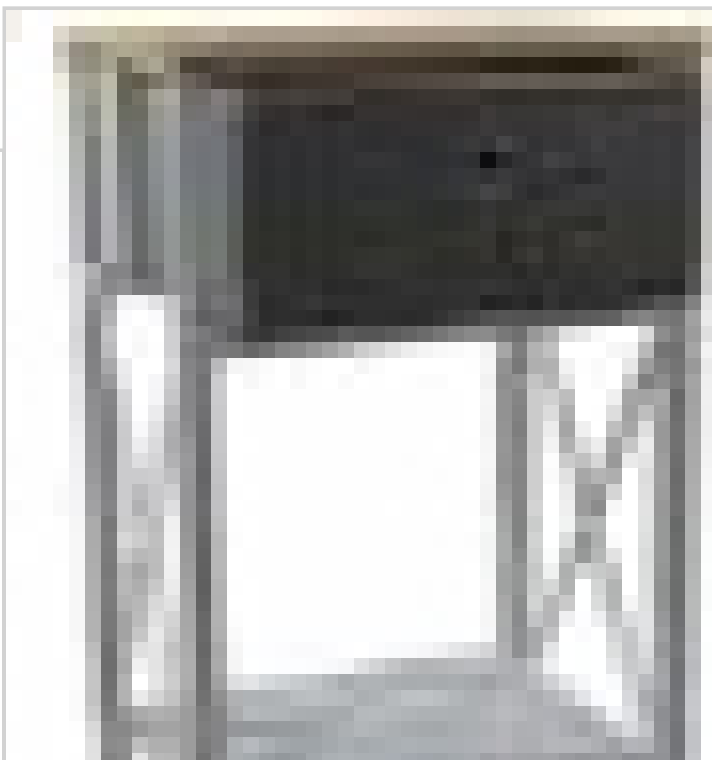

- Très rapide a monter
- Moderne et 'stylé'
- Pratique pour ranger tous petits objets et vêtements

Très facile à monter sans vis

En 1 minutes et 30 secondes!

1 tiroir recouvert de tissu couleur GRIS foncé aspect lin et doublés en intissé avec oeillet métal, structure en carton épais

La structure est en bois de pin, peinture BLANCHE

La tablette du dessus est en MDF laqué coloris BLANC

En meuble d'appoint dans une entrée, un couloir, dans une chambre (lingerie, chaussettes, foulard...)

Idéal également pour ranger les accessoires de couture et de mercerie

TAXE ECO-MOBILIER +0.15€HT - 0.18€TTC

### INFOS DÉTAILLÉES

**Matière :** bois MDF et pin - tiroirs tissu polyester

**Poids Brut :** 3100 gr.

**Poids Net :** 2800 gr.

**Dimensions article :** P 0 x l 0 x h 0 cm

**Emballage:** carton 41\*60\*9cm

**MOQ :** 1

**Numéro Tarif Douanier :** 94036090

**Remarque :**

**EAN :** 3456850219289

**Réf. :** 21928133

**Prix : 13.55 €**

Offre de prix : OP16233 (prix valable jusqu'au : 19/01/2026)

## ETAGERE EXTENSIBLE POUR EVIER

Réf. 40266133



- **Pratique et élégant**
- **S'adapte à tous les formats d'évier**
- **Robuste pour supporter vaisselle et ustensiles**

Astuce gain de place permettant d'utiliser l'espace entre le mur et le lavabo de la salle de bain ou l'évier de la cuisine

Extensible de 63cm à 100cm

Aspect fer forgé

Coloris noir

Livrée avec 4 vis et boulons pour maintenir les pieds

Taxe écomobilier : + 0.084€ HT

Colisage : 6 en A

### INFOS DÉTAILLÉES

**Matière :** métal laqué noir

**Poids Brut :** 1600 gr.

**Poids Net :** 1400 gr.

**Dimensions article :** P 0 x l 0 x h 0 cm

**Emballage:** Boite carton 59 x 21 x 4.5cm

**MOQ :** 1

**Numéro Tarif Douanier :** 73239900

**Remarque :**

**EAN :** 3456850402667

**Réf. :** 40266133

**Prix : 7.58 €**  
+ 0.12 € d'éco-part

Offre de prix : OP16233 (prix valable jusqu'au : 19/01/2026)

Réf. 11515133



## INFOS DÉTAILLÉES

Matière :

Poids Brut : 0 gr.

Poids Net : 0 gr.

Dimensions article : P 0 x l 0 x h 0 cm

Emballage:

MOQ : 1

Numéro Tarif Douanier :

Remarque :

EAN :

Réf. : 11515133

**Prix : 36.45 €**  
+ 1.83 € d'éco-part



Offre de prix : OP16233 (prix valable jusqu'au : 19/01/2026)

## ETAGERE A CHAUSSURES EXTENSIBLE

Réf. 20443133



Etagère extensible 2 niveaux :

- longueur de 63 cm extensible jusqu'à 113 cm
  - livrée démontée avec vis et embouts de protection en plastique pour chaque extrémité
  - pour ranger jusqu'à 12 paires de chaussures
- code produit eco mobilier 02017020220  
code écoparticipation : 049  
montant 0,09 € HT/article

1007

### INFOS DÉTAILLÉES

**Matière :** métal chromé

**Poids Brut :** 1680 gr.

**Poids Net :** 1650 gr.

**Dimensions article :** P 0 x l 0 x h 0 cm

**Emballage:** boîte clr 60 x 24 x 4cm

**MOQ :** 1

**Numéro Tarif Douanier :** 9403208090

**Remarque :**

**EAN :** 3456850204438

**Réf. :** 20443133

**Prix : 6.73 €**  
+ 0.12 € d'éco-part